

Fubon Hyundai Life

May
2026



모집인 교육용 자료로 고객 및 제3자에게 무단 배포, 공개, 전달하는 행위를 금지합니다.

GA운영팀-2026-020 | 상품 2604-C032 | 소보협약-26042902 | 준법감시 SA 2026-108(2026.04.30~상품개정 전일까지)

모집인 교육용

목 차

푸본현대생명 소식지

01. 카카오채널 리뉴얼 안내	----- p.3
02. 정기보험	
- 푸본현대 정기보험 스마트픽	----- p.6
03. 중장기납 종신보험	
- MAX 종신보험 세븐 하이픽	----- p.11
04. 건강보험	
- 푸본현대 건강보험 마이픽	----- p.17
05. 단기납 종신보험	
- MAX 종신보험 원픽	----- p.21
06. 경영인 정기보험	
- MAX 경영인 정기보험 탑픽II	----- p.25
07. 저축보험	
- MAX 찐 트리플 양로저축보험	----- p.27
08. 푸본안내사항	----- p.28



카카오채널 바로가기

GA카카오채널 리뉴얼 안내

채널 추가 > 본인인증 > 설계도우미

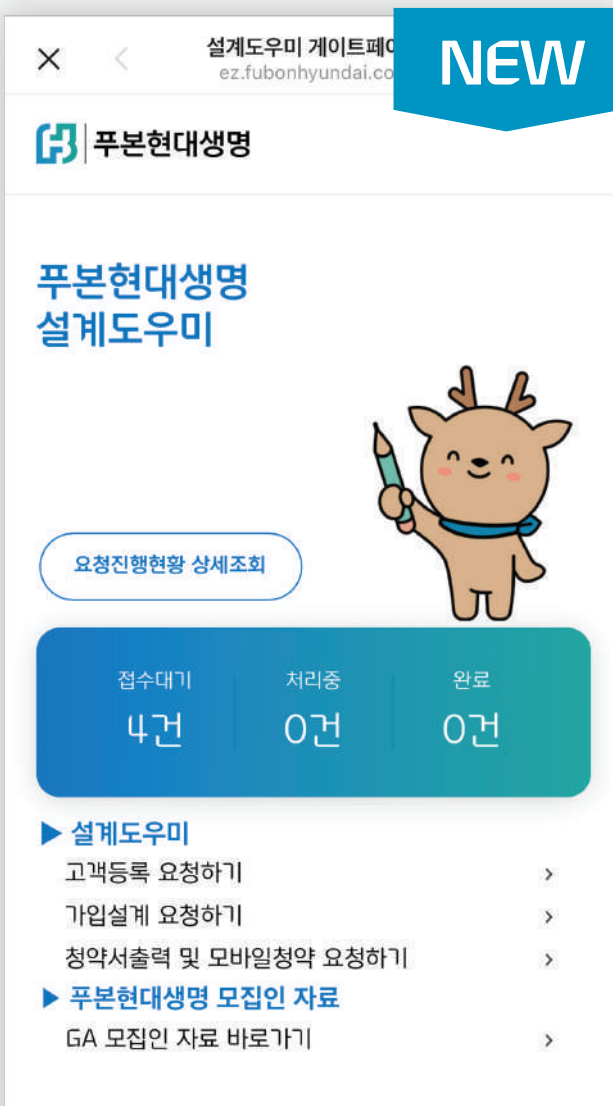
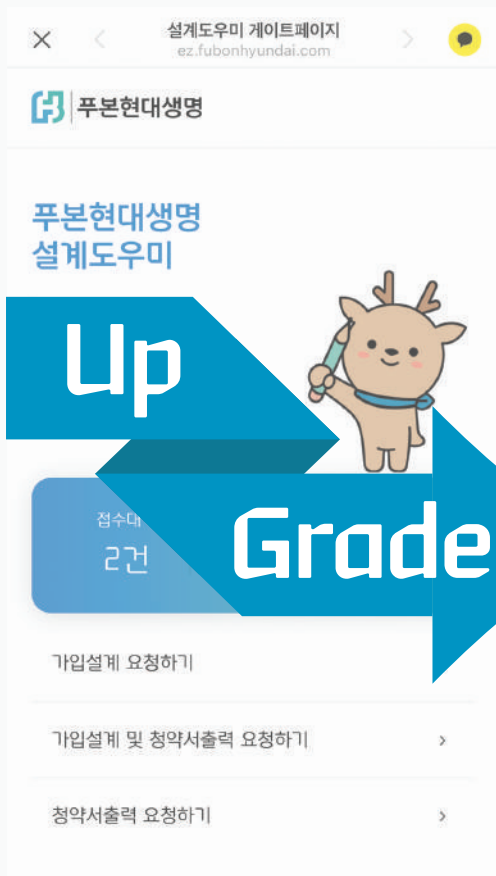

“ **최초 1회 인증만 하면**
고객등록서부터 가입설계 요청하기까지! ”

*당사 등록된 연락처로 인증 부탁드립니다.

모집인 교육용 자료로 고객 및 제3자에게 무단 배포, 공개, 전달하는 행위를 금지합니다.

GA운영팀-2026-020 | 상품 2604-C032 | 소보협약-26042902 | 준법감시 SA 2026-108(2026.04.30~상품개정 전일까지)

모집인 교육용
03 / 33



카카오채널 바로가기

GA카카오채널 이벤트 안내

설계도우미 > 가입설계요청하기

대상기간 및 지급시기

5월 1일 ~ 5월 31일 / 초년도(익월) 지급

지급기준

'푸본현대생명 GA' 카카오채널 친구추가 및 설계도우미 통한 설계 요청 시

지급내용

설계 요청 건당 푸니 **프리미엄 차량용방향제** 1개(인당 MAX 3개, 총 1,000개 한정)

2026년 4월 27일 월요일 >

설계 도우미

푸본현대생명 GA

설계도우미

아래 버튼을 누르시면 푸본현대생명 설계도우미 화면으로 이동합니다. 접근이 안 되는 경우 주소 다시받기를 눌러주세요.

설계도우미 이동하기

주소 다시받기

푸본현대생명

푸본현대생명 설계도우미

요청진행현황 상세조회

접수대기 4건 처리중 0건 완료 0건

설계도우미

고객등록 요청하기

가입설계 요청하기

장악서출력 및 모바일장악 요청하기

푸본현대생명 모집인 자료

GA 모집인 자료 바로가기

푸본현대생명 설계도우미

가입설계 요청

홈로가기

1. 고객정보확인

2. 가입설계

상품선택

상품구분*

대표상품*

상품

가입조건입력

확인



카카오채널로 가입설계 요청하고
차량용 방향제 받아보세요~!

모집인 교육용자료로 고객및 제3자에게 무단배포, 공개, 전달하는 행위를 금지합니다.

GA운영팀-2026-020 | 상품 2604-C032 | 소비협약-26042902 | 준법감시 SA 2026-108(2026.04.30~상품개정 전일까지)

모집인 교육용
04 / 33

주요 상품 간편심사형 고지사항

상품	고지내용
종신/정기보험 <div>원픽</div> <div>탑픽II</div> <div>세븐 하이픽</div> <div>스마트픽</div>	<div>3</div> <p>1. 최근 3개월 이내에 의사로부터 진찰 또는 검사(건강검진 포함)를 통하여 다음의 의료행위를 받은 사실이 있습니까? (예, 아니오)</p> <p>1) 질병확정진단 2) 질병의심소견 3) 입원필요소견 4) 수술필요소견 5) 추가검사(재검사) 필요 소견</p> <p><small>*여기서 필요소견 또는 질병의심소견이란 의사가 진단서나 소견서 또는 진료의뢰서 등을 포함하여 서면(전자문서 포함)으로 교부한 경우를 말합니다.</small></p> <p><small>*추가검사(재검사)에 대한 정의</small></p> <p>검사 결과 이상 소견이 확인되어 보다 정확한 진단을 위해 시행한 검사를 의미하며, 병증에 대한 치료 필요 없이 유지되는 상태에서 시행하는 정기검사 또는 추적관찰은 포함하지 않습니다.</p> <div>2</div> <p>2. 최근 2년 이내에 질병이나 사고로 인하여 다음과 같은 의료행위를 받은 사실이 있습니까? (예, 아니오)</p> <p>1) 입원 2) 수술(제왕절개포함)</p> <div>5</div> <p>3. 최근 5년 이내에 의사로부터 진찰 또는 검사를 통하여 암으로 "진단"받거나 암으로 "입원 또는 수술"을 받은 적이 있습니까? (예, 아니오)</p> <p>(암에는 악성신생물, 백혈병 및 기타혈액종양이 포함됩니다.)</p>
건강보험 <div>[마이픽]</div> <div>3.2.5</div> <div>3.5.5</div>	<div>3</div> <p>1. 최근 3개월 이내에 의사로부터 진찰 또는 검사(건강검진 포함)를 통하여 다음의 의료행위를 받은 사실이 있습니까? (예, 아니오)</p> <p>1) 질병확정진단 2) 질병의심소견 3) 입원필요소견 4) 수술필요소견 5) 추가검사(재검사) 필요 소견</p> <p><small>*여기서 필요소견 또는 질병의심소견이란 의사가 진단서나 소견서 또는 진료의뢰서 등을 포함하여 서면(전자문서 포함)으로 교부한 경우를 말합니다.</small></p> <p><small>*추가검사(재검사)에 대한 정의</small></p> <p>검사 결과 이상 소견이 확인되어 보다 정확한 진단을 위해 시행한 검사를 의미하며, 병증에 대한 치료 필요 없이 유지되는 상태에서 시행하는 정기검사 또는 추적관찰은 포함하지 않습니다.</p> <div>2/5</div> <p>2. 최근 2년(3.2.5) / 5년(3.5.5) 이내에 질병이나 사고로 인하여 다음과 같은 의료행위를 받은 사실이 있습니까? (예, 아니오)</p> <p>1) 입원 2) 수술(제왕절개포함)</p> <div>5</div> <p>3. 최근 5년 이내에 의사로부터 진찰 또는 검사를 통하여 아래 질병으로 "진단"받거나 "입원 또는 수술"을 받은 적이 있습니까? (예, 아니오)</p> <p>1) 암(악성신생물, 백혈병 및 기타혈액종양 포함) 2) 협심증 3) 심근경색증 4) 심장판막증 5) 관경화증(관경변증, 관협유증 포함) 6) 뇌졸중증(뇌출혈, 뇌경색)</p>

상기 내용은 요약된 자료로 보험계약 체결 전 반드시 약관 및 상품설명서를 확인하시기 바랍니다.

모집인 교육용 자료로 고객 및 제3자에게 무단 배포, 공개, 전달하는 행위를 금지합니다.

GA운영팀-2026-020 | 상품 2604-C032 | 소비협약-26042902 | 준법감시 SA 2026-108(2026.04.30~상품개정 전일까지)

모집인 교육용
05 / 33

푸본현대 정기보험 스마트픽

무배당(2604)

정해진 기간 동안 사망을 집중 보장하여, 보험료는 더욱 합리적으로! ***경도이상 치매 진단** 시 보험료 납입 면제까지!

*경도이상 치매 진단 : (일반가입 : 2형(치매납입면제추가형)가입 시 보장)

'가장'의 조기사망 4명 중의 1명

가장의 책임기간, 30~60대 전체 사망비율의 25%

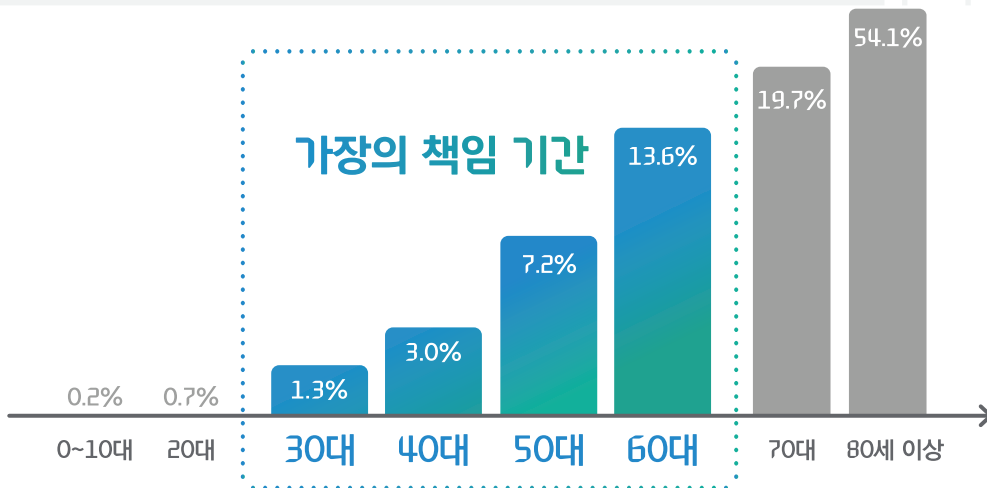

출처 : 2024년 사망원인통계, 통계청

상품 Point

- 1** 보험료 : 종신보험 대비 **91.6%** 저렴하게 **↓사망보장**
비교기준 · 정기보험 스마트픽 : 40세 남성, 1억 기준, 20년납, 70세만기 / 일반가입, 해약환급금 미지급형_2형 / 42,330원
· MAX 종신보험 원픽 : 40세 남성, 1억 기준, 20년납, 종신보장 / 일반가입, 해약환급금 일부지급형 / 504,000원
- 2** 납입면제 : 기본납입면제형 / **치매납입면제추가형** (경도이상 치매상태 진단 시)
>> +510원 추가로 치매납입면제추가형으로 업그레이드 가능
비교기준 · 정기보험 스마트픽 : 40세 남성, 1억 기준, 70세만기, 전기납 / 일반가입, 해약환급금 미지급형
기본납입면제형 vs 치매납입면제추가형 보험료 비교 시
- 3** 주계약 기계약 합산 금액 1억 이내인 경우,
재정/진단 심사 제외!

* 경도이상 치매상태 : 경도이상 치매상태 보장개시일 이후 CDR 척도 1점이상, 90일이상 지속 시(약관참조)

상기 내용은 요약된 자료로 보험계약체결 전 반드시 약관 및 상품설명서를 확인하시기 바랍니다.

모집인 교육용 자료로 고객 및 제3자에게 무단 배포, 공개, 전달하는 행위를 금지합니다.

GA운영팀-2026-020 | 상품 2604-C032 | 소보험의-26042902 | 준법감시 SA 2026-108(2026.04.30~상품개정 전일까지)

모집인 교육용

06 / 33



푸본현대생명

고객센터 1577-3311(평일 09시~18시) | 홈페이지 www.fubonhyundai.com



공정거래위원회
CCM 인증획득

푸본현대 정기보험 스마트픽

무배당(2604)

Line-Up

푸본현대

정기보험 스마트픽

정기보험 스마트픽 추천플랜
(주계약 + 치매납입면제추가형)

[주계약]
사망보장 1억



[치매납입면제추가형]

1. 50%이상 장해 시
2. **경도이상 치매상태로 진단 시 = 납입면제**

*단, 경도이상 치매상태 보장개시일은 2년 이후부터 적용

집중사망보장 & 납입면제

꼭 필요한 시기 사망보장을 제공하여
보험료는 합리적으로,

납입면제기능으로 **경도이상치매 진단 시**
보험료 납입면제!

(일반가입 : 2형(치매납입면제추가형)가입 시 보장)

* 경도이상 치매상태 : 경도이상 치매상태 보장개시일 이후
CDR 척도 1점이상, 90일이상 지속 시(약관참조)

+치매납입면제추가형

단, *510원 추가로 (여성은 +310원)
기본납입면제는 물론 **+경도이상 치매**
상태까지 모두 납입면제!!
사망에 대한 리스크 방어 및
보험료 부담도 줄이고!

(일반가입 : 2형(치매납입면제추가형)가입 시 보장)

* 보험료 기준 : 40세남성, 1억기준, 70세만기, 전기납/일반가입, 해약환급금 미지급형
기본납입면제형 vs 치매납입면제추가형 보험료 비교 시

60세이상 치매 <중증도별 구성 비율>

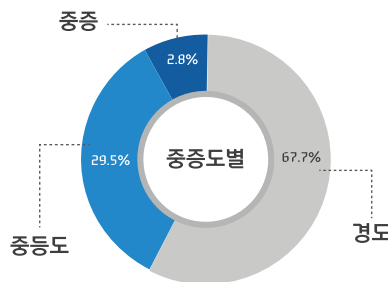

치매 환자 구성 비율 중
대다수의 경우

경도 치매 (67.7%)

70세 만기형, 가입금액 1억원, 전기납, 일반가입, 2형 치매납입면제추가형 | 단위: 원

단, 최소보험료 : 2만원

[해약환급금 미지급형]

40세		45세		50세	
남	여	남	여	남	여
31,890	17,680 (최소보험료 2만원)	38,110	20,050	44,270	20,770

[표준형]

40세		45세		50세	
남	여	남	여	남	여
34,190	18,290 (최소보험료 2만원)	40,110	20,520	45,950	21,200

상기 내용은 요약된 자료로 보험계약체결 전 반드시 약관 및 상품설명서를 확인하시기 바랍니다.

모집인 교육용 자료로 고객 및 제3자에게 무단 배포, 공개, 전달하는 행위를 금지합니다.

GA운영팀-2026-020 | 상품 2604-C032 | 소보험의-26042902 | 준법감시 SA 2026-108(2026.04.30~상품개정 전일까지)

모집인 교육용
07 / 33



푸본현대생명

고객센터 1577-3311(평일 09시~18시) | 홈페이지 www.fubonhyundai.com



공정거래위원회
CCM 인증획득

푸본현대 정기보험 스마트픽

무배당(2604)

보험료 조건표

남자

일반가입

기준 : **남자**, 전기납, 주계약가입금액 1억 | 단위: 원

구분			30세	40세	50세	60세	70세
70세 만기	1형 (기본납입면제형)	표준형	25,700	33,620	45,030	67,940	-
		해약환급금 미지급형	23,350	31,380	43,420	66,990	-
	2형 (치매납입면제추가형)	표준형	26,100	34,190	45,950	69,440	-
		해약환급금 미지급형	23,690	31,890	44,270	68,420	-
80세 만기	1형 (기본납입면제형)	표준형	43,390	58,720	83,710	126,040	216,770
		해약환급금 미지급형	35,380	50,150	75,540	119,100	211,530
	2형 (치매납입면제추가형)	표준형	44,420	60,460	87,000	133,200	231,080
		해약환급금 미지급형	36,070	51,380	78,070	125,170	224,370
90세 만기	1형 (기본납입면제형)	표준형	73,400	101,360	146,670	225,600	386,020
		해약환급금 미지급형	52,810	77,510	120,160	197,210	359,040
	2형 (치매납입면제추가형)	표준형	76,560	107,250	158,990	255,550	-
		해약환급금 미지급형	54,310	80,590	127,490	217,670	-

간편가입

기준 : **남자**, 전기납, 주계약가입금액 1억 | 단위: 원

구분			30세	40세	50세	60세	70세
70세 만기	1형 (기본납입면제형)	표준형	40,460	53,560	72,110	106,040	-
		해약환급금 미지급형	36,000	49,340	68,420	102,140	-
80세 만기	1형 (기본납입면제형)	표준형	68,910	94,310	134,700	205,840	349,620
		해약환급금 미지급형	55,140	79,600	119,750	191,360	333,530
90세 만기	1형 (기본납입면제형)	표준형	106,090	147,450	-	-	-
		해약환급금 미지급형	75,800	112,430	-	-	-

*최저보험료 : 2만원

상기 내용은 요약된 자료로 보험계약체결 전 반드시 약관 및 상품설명서를 확인하시기 바랍니다.

모집인 교육용 자료로 고객 및 제3자에게 무단 배포, 공개, 전달하는 행위를 금지합니다.

GA운영팀-2026-020 | 상품 2604-C032 | 소보험의-26042902 | 준법감시 SA 2026-108(2026.04.30~상품개정 전일까지)

모집인 교육용
08 / 33

푸본현대 정기보험 스마트픽

무배당(2604)

보험료 조건표

여자

일반가입

기준 : 여자, 전기납, 주계약가입금액 1억 | 단위: 원

구분			30세	40세	50세	60세	70세
70세 만기	1형 (기본납입면제형)	표준형	14,820	17,940	20,710	27,620	-
		해약환급금 미지급형	14,130	17,370	20,320	27,360	-
	2형 (치매납입면제추가형)	표준형	15,070	18,290	21,200	28,310	-
		해약환급금 미지급형	14,350	17,680	20,770	28,010	-
80세 만기	1형 (기본납입면제형)	표준형	23,210	29,800	40,220	56,730	97,140
		해약환급금 미지급형	19,970	26,410	36,940	53,590	93,980
	2형 (치매납입면제추가형)	표준형	23,820	30,790	42,000	60,250	103,320
		해약환급금 미지급형	20,380	27,120	38,330	56,580	99,500
90세 만기	1형 (기본납입면제형)	표준형	47,810	64,530	91,070	137,380	233,040
		해약환급금 미지급형	35,150	49,950	74,590	118,840	212,890
	2형 (치매납입면제추가형)	표준형	50,080	68,660	99,340	155,840	280,850
		해약환급금 미지급형	36,240	52,140	79,570	131,570	250,300

간편가입

기준 : 여자, 전기납, 주계약가입금액 1억 | 단위: 원

구분			30세	40세	50세	60세	70세
70세 만기	1형 (기본납입면제형)	표준형	20,880	25,790	31,170	42,060	-
		해약환급금 미지급형	19,380	24,430	29,960	40,610	-
80세 만기	1형 (기본납입면제형)	표준형	36,270	47,710	65,810	96,660	168,140
		해약환급금 미지급형	30,060	41,100	59,030	89,580	159,330
90세 만기	1형 (기본납입면제형)	표준형	74,310	101,500	144,710	220,440	379,450
		해약환급금 미지급형	53,270	77,200	116,950	188,810	344,020

*최저보험료 : 2만원

상기 내용은 요약된 자료로 보험계약체결 전 반드시 약관 및 상품설명서를 확인하시기 바랍니다.

모집인 교육용 자료로 고객 및 제3자에게 무단 배포, 공개, 전달하는 행위를 금지합니다.

GA운영팀-2026-020 | 상품 2604-C032 | 소보험의-26042902 | 준법감시 SA 2026-108(2026.04.30~상품개정 전일까지)

모집인 교육용
09 / 33

푸본현대 정기보험 스마트픽

무배당(2604)

상품주요사항

구분		주요내용		
금리유형(적용이율)		금리확정형(2.6%)		
상품유형		1종(일반가입) / 2종(간편가입)		
보험종류		해약환급금 미지급형* / 표준형 10 / 20 / 30년납 : 납입중 0%, 납입후 표준형의 50% (해약환급률) 전기납 : 전기간 0% (해약환급률)		
보험기간		해약환급금 미지급형 : 65 / 70 / 80 / 90세 만기 표준형 : 10 / 20 / 30년 만기, 65 / 70 / 80 / 90세 만기		
납입기간		10 / 20 / 30년납, 전기납		
가입나이		일반가입 : 20 ~ 최대 70세 / 간편가입 : 30 ~ 최대 70세		
납입면제		일반가입 : 1형(기본납입면제형) : 50%이상 장해 2형(치매납입면제추가형) : 50%이상 장해, 경도이상 치매 발생 시 간편가입 : 재해 50%이상 장해 시 *경도이상 치매 : 2년 면책		
구성		보장내용 및 보장금액 (보험가입금액 : 1,000만원)	최대가입금액	
			일반가입	간편가입325
주계약		사망 : 사망 시 1천만원 *간편가입 : 재해이외 원인 시 2년 50% 지급 주계약 기계약 합산 금액 1억 이내인 경우, 재정 / 진단 심사 제외	3억	2억
특약	특약1	3대질병사망 : 3대질병으로 사망 시 1천만원 *3대질병 : 암, 뇌출혈, 급성심근경색증 암(기타피부 / 갑상선 / 대장점막내암 제외) 90일 면책	1억	미판매
	특약2	재해사망 : 재해 사망 시 1천만원	1억	

상기 내용은 요약된 자료로 보험계약 체결 전 반드시 약관 및 상품설명서를 확인하시기 바랍니다.
모집인 교육용 자료로 고객 및 제3자에게 무단 배포, 공개, 전달하는 행위를 금지합니다.
GA운영팀-2026-020 | 상품 2604-C032 | 소보험의-26042902 | 준법감시 SA 2026-108(2026.04.30~상품개정 전일까지)

모집인 교육용
10 / 33

MAX 종신보험 세븐 하이픽

무배당/해약환급금 일부지급형(2604)



기능탑재

자동대출납입



종신보장

사망보험금
최대 500% 체증!



환급률

7년 시점

100%

10년 시점

107.5%

해약환급률 예시

기준 : 40세 남자, 일반가입, 가입금액 5천만원 | 단위: 원

구분	월보험료	환급률		
		6년	7년	10년
일반가입	547,500	90.0%	100.0%	107.5%
간편가입	610,000			

* 체증형 종신보험은 사망보험금이 증가하는 대신 표준형에 비해 보험료가 비쌀 수 있음.

상기 내용은 요약된 자료로 보험계약 체결 전 반드시 약관 및 상품설명서를 확인하시기 바랍니다.

모집인 교육용 자료로 고객 및 제3자에게 무단 배포, 공개, 전달하는 행위를 금지합니다.

GA운영팀-2026-020 | 상품 2604-C032 | 소보험의-26042902 | 준법감시 SA 2026-108(2026.04.30~상품개정 전일까지)

모집인 교육용
11 / 33



푸본현대생명

고객센터 1577-3311(평일 09시~18시) | 홈페이지 www.fubonhyundai.com



공정거래위원회
CCM 인증획득

MAX 종신보험 세븐 하이픽

무배당/해약환급금 일부지급형(2604)

나이 상관없이! 일반가입, 간편가입 해약환급률 동일!

[참고] 상품도해 (40세 남자, 20년납, 일반가입형, 가입금액 1억 기준)

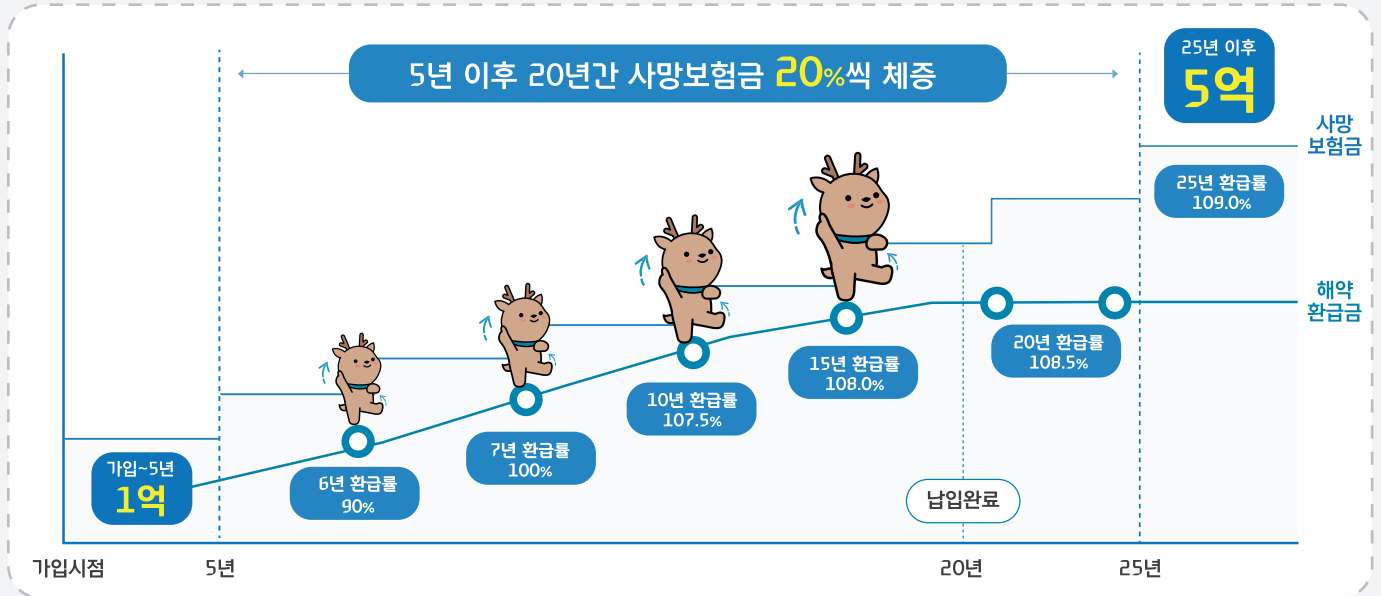

체증형 사망보험금 예시표

40세 남자, 일반가입, 가입금액 5천만원 | 단위: 원

경과 기간	납입보험료	사망보험금	해약환급금	환급률
1년	6,570,000	50,000,000	-	-
4년	26,280,000	50,000,000	7,884,000	30.0%
5년	32,850,000	50,000,000	19,710,000	60.0%
6년	39,420,000	60,000,000	35,478,000	90.0%
7년	45,990,000	70,000,000	45,990,000	100.0%
10년	65,700,000	100,000,000	70,627,500	107.5%
20년	131,400,000	200,000,000	142,569,000	108.5%
25년	131,400,000	250,000,000	143,226,000	109.0%

* 체증형 종신보험은 사망보험금이 증가하는 대신 표준형에 비해 보험료가 비쌀 수 있음.

상기 내용은 요약된 자료로 보험계약 체결 전 반드시 약관 및 상품설명서를 확인하시기 바랍니다.

모집인 교육용 자료로 고객 및 제3자에게 무단 배포, 공개, 전달하는 행위를 금지합니다.

GA운영팀-2026-020 | 상품 2604-C032 | 소보험의-26042902 | 준법감시 SA 2026-108(2026.04.30~상품개정 전일까지)

모집인 교육용
12 / 33

MAX 종신보험 세븐 하이픽

무배당/해약환급금 일부지급형(2604)

세븐 하이픽 셀링 Point

1

보장 +
해약환급금 활용



7년 100%

(환급률)



최대 500%
사망보험금 체증

(5년 이후, 20년간, 매년 20%)

활용가이드

사망보험금(생활자금)
연금전환(은퇴자금)

해약환급금(목돈활용)
자녀학자금, 자녀결혼자금

피보험자변경(자산이전)
사망보험금 연금선지급

2

연금 전환 활용



7년 이후

(연금전환_거치형)



완납처리

(연금개시전_목돈활용
연금개시후_평생연금)

활용가이드

추가납입 200%
(연금개시전)

중도인출 연 12회
(연금개시전)

맞춤형 연금수령
(종신형, 확정형, 상속형)

3

상속재원 활용



최대 500%보장

(사망보험금)



매년 20% 체증
사망보험금

(5년이후, 20년간)

활용가이드

상속세 및 상속 재원

계약관계자 활용
(계_자녀/피_부모/수_자녀)

*주) 상속세 관련 세법과 상속재산 등에 따른 구체적인 사항은 신고의무자 본인과 세무대리인에게 관련 세액(신고)에 대한 귀책 사유가 있습니다.

*주) 사망보험금은 "민법상" 수익자의 고유재산 상속포기를 하더라도 수령 가능한 보험금

* 체증형 종신보험은 사망보험금이 증가하는 대신 표준형에 비해 보험료가 비쌀 수 있음.

상기 내용은 요약된 자료로 보험계약 체결 전 반드시 약관 및 상품설명서를 확인하시기 바랍니다.

모집인 교육용 자료로 고객 및 제3자에게 무단 배포, 공개, 전달하는 행위를 금지합니다.

GA운영팀-2026-020 | 상품 2604-C032 | 소보험의-26042902 | 준법감시 SA 2026-108(2026.04.30~상품개정 전일까지)

모집인 교육용

13 / 33

MAX 종신보험 세븐 하이픽

무배당/해약환급금 일부지급형(2604)

납입면제

일반가입 : 재해 또는 질병으로 50% 장애 시
간편가입 : 재해로 50% 장애 시

장애지급률	100%	80% ↑	60% ↑	50% ↑
① 눈	두 눈 실명			한 눈 실명
② 귀 ③ 코		청력 상실		
④ 입 ⑤ 추상_외모	씹기/말하기 x	씹어먹는 기능에 심한 장애	말하는 기능에 심한 장애	
⑥ 척추(등뼈)				심한 기형
⑦ 체간골				
⑧ 팔	두 손목 절단		한 손목 절단	
⑨ 다리	두 발목 절단		한 발목 절단	
⑩ 손가락	10손가락 절단			5개 손가락 절단
⑪ 발가락			10발가락 절단	
⑫ 복부	심장기능 없음 (심장이식)	흉 복부 비뇨기 기능 상실 (75%)		흉 복부 비뇨기 심한 장애
⑬ 신경	일상생활 극심 치매	심한 치매	뚜렷한 치매	

* 체중형 종신보험은 사망보험금이 증가하는 대신 표준형에 비해 보험료가 비쌀 수 있음.

상기 내용은 요약된 자료로 보험계약 체결 전 반드시 약관 및 상품설명서를 확인하시기 바랍니다.

모집인 교육용 자료로 고객 및 제3자에게 무단 배포, 공개, 전달하는 행위를 금지합니다.

GA운영팀-2026-020 | 상품 2604-C032 | 소보험의-26042902 | 준법감시 SA 2026-108(2026.04.30~상품개정 전일까지)

모집인 교육용
14 / 33

MAX 종신보험 세븐 하이픽

무배당/해약환급금 일부지급형(2604)

보험료 조건표

1종 (일반가입)

기준 : 20년납 | 단위: 원

나이	가입금액 1억원		가입금액 1천만원	
	남자 (만 15세~61세)	여자 (만 15세~62세)	남자 (만 15세~61세)	여자 (만 15세~62세)
20	837,000	784,000	83,700	78,400
30	956,000	894,000	95,600	89,400
40	1,095,000	1,027,000	109,500	102,700
50	1,251,000	1,183,000	125,100	118,300
54	1,315,000	1,252,000	131,500	125,200

2종 (간편가입)

기준 : 20년납 | 단위: 원

나이	가입금액 1억원		가입금액 5백만원	
	남자 (만 30세~66세)	여자 (만 30세~65세)	남자 (만 30세~66세)	여자 (만 30세~65세)
30	1,074,000	998,000	53,700	49,900
40	1,220,000	1,141,000	61,000	57,050
50	1,369,000	1,302,000	68,450	65,100
54	1,419,000	1,365,000	70,950	68,250

* 체증형 종신보험은 사망보험금이 증가하는 대신 표준형에 비해 보험료가 비쌀 수 있음.

상기 내용은 요약된 자료로 보험계약 체결 전 반드시 약관 및 상품설명서를 확인하시기 바랍니다.

모집인 교육용 자료로 고객 및 제3자에게 무단 배포, 공개, 전달하는 행위를 금지합니다.

GA운영팀-2026-020 | 상품 2604-C032 | 소보험의-26042902 | 준법감시 SA 2026-108(2026.04.30~상품개정 전일까지)

모집인 교육용
15 / 33

MAX 종신보험 세븐 하이픽

무배당/해약환급금 일부지급형(2604)

구분	일반가입		간편가입
상품유형	해약환급금 일부지급형		
적용이율	10년 이내 2.5% / 10년 초과 1.8%		
보장내용 (사망보험금)	경과기간 별 계단식 사망보험금 체증(5년 이상부터 20년 동안 매년 20% 체증) 25년 이후 가입금액의 500% 보장		
저해약환급금 구조	해약환급금 = 이미 납입한 보험료(기납입보험료) X 해약환급률		
보험기간	종신		
납입기간	20년납		
가입나이	남자 만 15~61세 여자 만 15~62세	남자 30~66세 여자 30~65세	
납입면제	질병 및 재해 50% 이상	재해 50% 이상	
전환특약	연금전환특약(거치형), 종신전환특약	연금전환특약(거치형)	

최대 가입 한도

일반가입형

1,000만원 ~ **최대 10억**

간편가입형

법인 : 500만 ~ **최대 10억**
개인 : 500만 ~ **최대 5억**

주요 기능

연금 전환

(7년 이후 / 일반, 간편)

종신 전환

(납입기간 이후 / 일반가입)

* 체증형 종신보험은 사망보험금이 증가하는 대신 표준형에 비해 보험료가 비쌀 수 있음.

상기 내용은 요약된 자료로 보험계약 체결 전 반드시 약관 및 상품설명서를 확인하시기 바랍니다.

모집인 교육용 자료로 고객 및 제3자에게 무단 배포, 공개, 전달하는 행위를 금지합니다.

GA운영팀-2026-020 | 상품 2604-C032 | 소보험의-26042902 | 준법감시 SA 2026-108(2026.04.30~상품개정 전일까지)

모집인 교육용
16 / 33

푸본현대 건강보험 마이픽

무배당/해약환급금 미지급형(2601)

뇌혈관질환진단 / 허혈성심장질환진단 각각 최대 5,000만원까지 가입 가능!

Line-Up

푸본현대생명

뇌/심 진단자금



주계약300만원+뇌/심 진단

5,000만

(뇌혈관질환 진단자금)

5,000만

(허혈성심장질환 진단자금)

* 최초 1회 지급, 1년 미만 지급사유 발생 시 가입금액의 50%지급

최대가입금액

뇌혈관질환 / 허혈성심장질환

진단자금 최대 **각 5,000만원**

갱신형 선택 가능

비갱신형 외에 갱신형도
선택 가능하여

저렴하게 가입 가능

(갱신형의 경우 보험료가 변동될 수 있음)

뇌/심 진단 플랜 / 20년 갱신형

종신, 갱신형(최대100세), 일반가입 | 단위: 원

40세		45세	
남	여	남	여
53,990	40,800	70,900	54,960

▶ 상세보험료 뒷페이지

상기 내용은 요약된 자료로 보험계약 체결 전 반드시 약관 및 상품설명서를 확인하시기 바랍니다.

모집인 교육용 자료로 고객 및 제3자에게 무단 배포, 공개, 전달하는 행위를 금지합니다.

GA운영팀-2026-020 | 상품 2604-C032 | 소보험의-26042902 | 준법감시 SA 2026-108(2026.04.30~상품개정 전일까지)

모집인 교육용
17 / 33

푸본현대 건강보험 마이픽

무배당/해약환급금 미지급형(2601)

뇌/심진단 플랜 담보 및 보험료 상세내용

2대질병 보장범위

보장범위도 넓게! 2대 질병보장!

뇌혈관질환

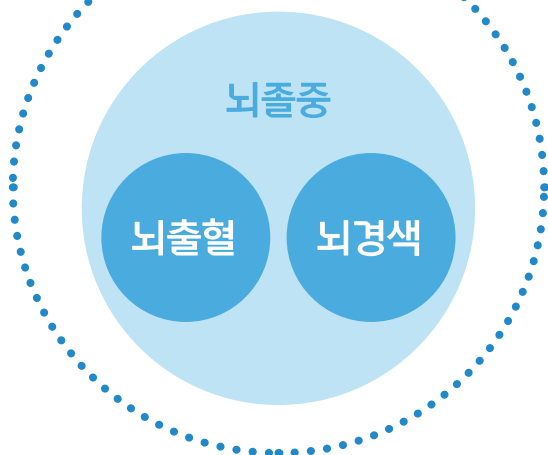

허혈성
심장질환



출처: 건강보험심사평가원

특약 연계없이 뇌혈관질환진단 / 허혈성심장질환진단 개별 가입 가능!

종신형, 일반가입 | 단위: 원

구분	납입기간	가입금액	40세		45세	
			남	여	남	여
주계약	20년납(비갱신)	300만원	6,840	6,000	7,800	6,810
뇌혈관질환진단특약II_갱신	20년 갱신	5,000만원	22,650	23,350	30,600	31,900
허혈성심장질환진단특약II_갱신		5,000만원	24,500	11,450	32,500	16,250
보험료 합계			53,990	40,800	70,900	54,960

2대질병 진단자금 최대 5,000만원까지 가입가능, 갱신형 특약으로 보험료는 저렴하게

상기 내용은 요약된 자료로 보험계약 체결 전 반드시 약관 및 상품설명서를 확인하시기 바랍니다.

모집인 교육용 자료로 고객 및 제3자에게 무단 배포, 공개, 전달하는 행위를 금지합니다.

GA운영팀-2026-020 | 상품 2604-C032 | 소보험의-26042902 | 준법감시 SA 2026-108(2026.04.30~상품개정 전일까지)

모집인 교육용
18 / 33

푸본현대 건강보험 마이픽

무배당/해약환급금 미지급형(2601)

암 진단 후 간병인 사용 시에도 암치료비+간병인 비용까지 보장

Line-Up

푸본현대생명

간병인 + 암주치

No삭감

간병인/간호간병 1년 이내

삭감없이 100% 지급

*단, 일반심사형에 한함

유관직종 별도 감액없이
가입 / 보장 가능!

15만원

보장은 더욱 든든하게

최대 15만원 가입 가능

주계약300만원+간병인 보장

15만

(간병인 요양병원제외)

5만

(간병인 요양병원)

7만

(간호간병통합서비스)



암주요치료비 1,500만 -> 최대 1억 5천

(연간 1회한, 최대 10회 지급)

간병인+암주치 플랜 / 20년 갱신형

중신, 갱신형(최대100세), 일반가입 | 단위: 원

40세		50세	
남	여	남	여
25,290	34,964	49,154	53,445

▶ 상세보험료 뒷페이지

상기내용은 요약된 자료로 보험계약체결 전 반드시 약관 및 상품설명서를 확인하시기 바랍니다.

모집인 교육용 자료로 고객 및 제3자에게 무단 배포, 공개, 전달하는 행위를 금지합니다.

GA운영팀-2026-020 | 상품 2604-C032 | 소보험의-26042902 | 준법감시 SA 2026-108(2026.04.30~상품개정 전일까지)

모집인 교육용
19 / 33



푸본현대생명

고객센터 1577-3311(평일 09시~18시) | 홈페이지 www.fubonhyundai.com



공정거래위원회
CCM 인증획득

푸본현대 건강보험 마이픽

무배당/해약환급금 미지급형(2601)

간병+암주치 플랜 담보 및 보험료 상세내용

높은 간병비에 가족 구성의 경제활동 포기 사례 증가↑
간병인 월평균 370만원, 10년마다 간병비 2배씩 증가

출처 : 중앙일보, 2024.03.05 / 보건복지부 중앙치매센터연차보고서

갱신형으로 더욱 저렴하게! 암주요치료+간병인까지 보장받아도
40세 남자 23,010원으로 모두 보장!

*갱신형은 갱신 시 보험료 변동이 있을 수 있음.

암치료비는 물론 장기간병까지 보장받는 플랜!

간병인 사용일당 + 암주치 세트플랜 / 갱신형

일반가입 | 단위: 원

구분	납입기간	가입금액	40세		50세	
			남	여	남	여
주계약	20년납(비갱신)	300만원	6,840	6,000	8,940	7,770
간병인사용입원특약_요양병원제외 간병인사용입원급여금(180일한도)	20년납(갱신형)	15만원	4,230	5,385	7,905	11,715
간병인사용입원특약_요양병원 간병인사용입원급여금(180일한도)		5만원	795	970	2,560	2,945
간병인사용입원특약_간호간병 통합서비스사용입원급여금(180일한도)		7만원	1,827	2,779	4,333	7,966
보험료 합계			13,692	15,134	23,738	30,396
암주요치료특약	20년납(갱신형)	1,500만원	11,025	18,240	24,900	21,690
기타피부암및갑상선암 주요치료특약		300만원	573	1,590	516	1,359
보험료 합계			25,290	34,964	49,154	53,445

*최소보험료 2만원 이상 시 가입 가능

상기 내용은 요약된 자료로 보험계약 체결 전 반드시 약관 및 상품설명서를 확인하시기 바랍니다.

모집인 교육용 자료로 고객 및 제3자에게 무단 배포, 공개, 전달하는 행위를 금지합니다.

GA운영팀-2026-020 | 상품 2604-C032 | 소보험의-26042902 | 준법감시 SA 2026-108(2026.04.30~상품개정 전일까지)

모집인 교육용
20 / 33

MAX 종신보험 원픽

무배당/해약환급금 일부지급형(2603)

해약환급금 일부지급형(50%)으로 **보험료 부담은 낮추고!**
완납유지 보너스로 환급률은 높이고!

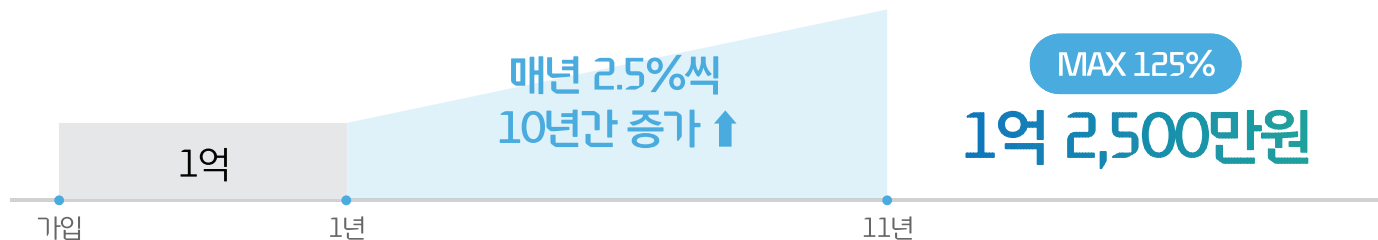

최대 125%까지 커지는 사망보험금 (매년 2.5%씩 10년간 가입금액 1억원)

기능 탑재

자동대출납입

카드납 가능

현대, 신한, KB카드, BC -> 초회보험료
계속보험료

40세 남자, 1종 일반가입, 주계약 가입금액 5천만원

납입기간	3년	5년	7년	10년	20년
5년납	43.4%	96.9%	99.8%	120.5%	129.2%
7년납	40.2%	43.3%	100.0%	117.6%	126.3%
20년납	30.5%	36.5%	39.6%	41.1%	115.0%

*체증형 종신보험은 사망보험이 증가하는 대신 표준형에 비해 보험료가 비쌀 수 있음.

*본 상품은 종신보험(보장성)입니다. 은행의 예 적금과는 다른 상품이며, 저축(연금) 목적에는 적합하지 않습니다.

상기내용은 요약된 자료로 보험계약체결 전 반드시 약관 및 상품설명서를 확인하시기 바랍니다.

모집인 교육용 자료로 고객 및 제3자에게 무단 배포, 공개, 전달하는 행위를 금지합니다.

GA운영팀-2026-020 | 상품 2604-C032 | 소보험의-26042902 | 준법감시 SA 2026-108(2026.04.30~상품개정 전일까지)

모집인 교육용
21 / 33



푸본현대생명

고객센터 1577-3311(평일 09시~18시) | 홈페이지 www.fubonhyundai.com



공정거래위원회
CCM 인증획득

MAX 종신보험 원픽

무배당/해약환급금 일부지급형(2603)

해약환급률 예시

기준 : 40세, 가입금액 5천만원, 일반가입형 | 단위 : 원

5년납	완납	10년 시점	7년납	완납	10년 시점
남자	96.9%	120.5%	남자	100.0%	117.6%
여자			여자		

보험료 예시 : 5년납

기준 : 보험가입금액 1천만원 | 단위: 원

구분	1종 일반가입			2종 간편가입		
	30세	40세	50세	30세	40세	50세
남자	158,300	166,200	175,500	162,900	171,300	181,100
여자	154,900	162,300	170,900	158,600	166,400	175,600

보험료 예시 : 7년납

기준 : 보험가입금액 1천만원 | 단위: 원

구분	1종 일반가입			2종 간편가입		
	30세	40세	50세	30세	40세	50세
남자	118,400	124,300	131,500	121,900	128,200	135,800
여자	115,800	121,400	127,900	118,600	124,500	131,400

*체증형 종신보험은 사망보험이 증가하는 대신 표준형에 비해 보험료가 비쌀 수 있음.

*본 상품은 종신보험(보장성)입니다. 은행의 예 적금과는 다른 상품이며, 저축(연금) 목적에는 적합하지 않습니다.

상기내용은 요약된 자료로 보험계약체결 전 반드시 약관 및 상품설명서를 확인하시기 바랍니다.

모집인 교육용 자료로 고객 및 제3자에게 무단배포, 공개, 전달하는 행위를 금지합니다.

GA운영팀-2026-020 | 상품 2604-C032 | 소보험의-26042902 | 준법감시 SA 2026-108(2026.04.30~상품개정 전일까지)

모집인 교육용
22 / 33

MAX 종신보험 원픽

무배당/해약환급금 일부지급형(2603)

5년납 10년시점 **120.5%**

30세남자 기준 총납입보험료 949만원으로 가장책임기간 동안
사망보장+필요시 목적자금으로 활용! (20년 해약환급금 129.0%)

30세남자 납입보험료
949만원

20년시점 사망보험금
1,484만원

20년시점 해약환급률
129.0%

5년납 플랜

기준 : 일반가입 1천만원

남성	30세 (보험료 : 158,300원)			40세 (보험료 : 166,200원)		
항목	납입보험료	사망보험금	해약환급금/률	납입보험료	사망보험금	해약환급금/률
10년시점	9,498,000원	1,426만원	1,144만원(120.5%)	9,972,000원	1,435만원	1,201만원(120.5%)
20년시점		1,484만원	1,225만원(129.0%)		1,494만원	1,289만원(129.2%)
30년시점		1,521만원	1,316만원(138.6%)		1,533만원	1,385만원(138.9%)

기준 : 일반가입 1천만원

여성	30세 (보험료 : 148,600원)			40세 (보험료 : 164,400원)		
항목	납입보험료	사망보험금	해약환급금/률	납입보험료	사망보험금	해약환급금/률
10년시점	9,294,000원	1,422만원	1,119만원(120.5%)	9,738,000원	1,430만원	1,173만원(120.5%)
20년시점		1,479만원	1,198만원(128.9%)		1,487만원	1,259만원(129.2%)
30년시점		1,516만원	1,287만원(138.5%)		1,526만원	1,356만원(139.3%)

*체증형 종신보험은 사망보험이 증가하는 대신 표준형에 비해 보험료가 비쌀 수 있음.

*본 상품은 종신보험(보장성)입니다. 은행의 예 적금과는 다른 상품이며, 저축(연금) 목적에는 적합하지 않습니다.

상기내용은 요약된 자료로 보험계약체결 전 반드시 약관 및 상품설명서를 확인하시기 바랍니다.

모집인 교육용 자료로 고객 및 제3자에게 무단배포, 공개, 전달하는 행위를 금지합니다.

GA운영팀-2026-020 | 상품 2604-C032 | 소보험의-26042902 | 준법감시 SA 2026-108(2026.04.30~상품개정 전일까지)

모집인 교육용
23 / 33

MAX 종신보험 원픽

무배당/해약환급금 일부지급형(2603)

7년납 10년시점 **117.6%**

30세남자 기준 총납입보험료 994만원으로 가장책임기간 동안
사망보장+필요시 목적자금으로 활용! (20년 해약환급금 126.1%)

30세남자 납입보험료
994만원

20년시점 사망보험금
1,513만원

20년시점 해약환급률
126.1%

7년납 플랜

기준 : 일반가입 1천만원

남성	30세 (보험료 : 118,400원)			40세 (보험료 : 124,300원)		
항목	납입보험료	사망보험금	해약환급금/률	납입보험료	사망보험금	해약환급금/률
10년시점	9,945,600원	1,451만원	1,169만원(117.6%)	10,441,200원	1,461만원	1,227만원(117.6%)
20년시점		1,513만원	1,254만원(126.1%)		1,524만원	1,319만원(126.3%)
30년시점		1,555만원	1,350만원(135.7%)		1,568만원	1,420만원(136.0%)

기준 : 일반가입 1천만원

여성	30세 (보험료 : 115,800원)			40세 (보험료 : 121,400원)		
항목	납입보험료	사망보험금	해약환급금/률	납입보험료	사망보험금	해약환급금/률
10년시점	9,727,200원	1,446만원	1,143만원(117.6%)	10,197,600원	1,455만원	1,199만원(117.6%)
20년시점		1,507만원	1,225만원(126.0%)		1,517만원	1,289만원(126.4%)
30년시점		1,548만원	1,319만원(135.6%)		1,560만원	1,391만원(136.4%)

*체증형 종신보험은 사망보험이 증가하는 대신 표준형에 비해 보험료가 비쌀 수 있음.

*본 상품은 종신보험(보장성)입니다. 은행의 예 적금과는 다른 상품이며, 저축(연금) 목적에는 적합하지 않습니다.

상기내용은 요약된 자료로 보험계약체결 전 반드시 약관 및 상품설명서를 확인하시기 바랍니다.

모집인 교육용 자료로 고객 및 제3자에게 무단배포, 공개, 전달하는 행위를 금지합니다.

GA운영팀-2026-020 | 상품 2604-C032 | 소보험의-26042902 | 준법감시 SA 2026-108(2026.04.30~상품개정 전일까지)

모집인 교육용
24 / 33

MAX 경영인 정기보험 탐픽

무배당/해약환급금 일부지급형(2601)

법인의 라이프사이클 **맞춤형 보장** 플랜

사망보험금 체증형 10년 이후부터 매년 가입 금액 10% 체증

Top

사망보험금 **조기 체증**
높은 수준의 해약환급률

일반가입

81.8%

간편가입

82.0%

*상세 내용은 (참고페이지 언급) 환급률 예시표 참고
기준 : 50세 남자, 가입금액 1억원, 전납 5년 경과시점 해약환급률

Option

정기보험에서 **종신보험**으로
급할 땐 보험계약대출

Pension

법인라이프사이클에 최적화
빛나는 노후를 위해 **연금전환까지**



상기 내용은 요약된 자료로 보험계약체결 전 반드시 약관 및 상품설명서를 확인하시기 바랍니다.

모집인 교육용 자료로 고객 및 제3자에게 무단 배포, 공개, 전달하는 행위를 금지합니다.

GA운영팀-2026-020 | 상품 2604-C032 | 소보험의-26042902 | 준법감시 SA 2026-108(2026.04.30~상품개정 전일까지)

모집인 교육용
25 / 33



푸본현대생명

고객센터 1577-3311(평일 09시~18시) | 홈페이지 www.fubonhyundai.com



공정거래위원회
CCIM 인증획득

MAX 경영인 정기보험 탐픽스

무배당/해약환급금 일부지급형(2601)

보험료 예시

기준 : 보험가입금액 1억원, 전가납, 90세 만기 | 단위 : 원

구분	남자		여자	
	일반가입	간편가입	일반가입	간편가입
30세	415,000	31세~ 가입가능	294,000	31세~ 가입가능
40세	427,000	595,000	302,000	471,000
50세	437,000	609,000	308,000	481,000
60세	443,000	621,000	312,000	486,000

환급률 예시

기준 : 50세 남자, 가입금액 1억원, 전가납

구분		일반가입	간편가입
해약환급률 (%)	1년	-	-
	3년	35.6%	36.1%
	5년	81.8%	82.0%
	7년	87.5%	87.5%
	10년	90.7%	91.1%
	20년	88.2%	90.0%
	30년	74.4%	79.7%

최대 가입 한도

일반가입	간편가입
최소 5천만원~ 40억 (60세 초과 20억)	최소 5천만원~ 30억 (60세 초과 15억)

상기 내용은 요약된 자료로 보험계약 체결 전 반드시 약관 및 상품설명서를 확인하시기 바랍니다.

모집인 교육용 자료로 고객 및 제3자에게 무단 배포, 공개, 전달하는 행위를 금지합니다.

GA운영팀-2026-020 | 상품 2604-C032 | 소보험의-26042902 | 준법감시 SA 2026-108(2026.04.30~상품개정 전일까지)

모집인 교육용
26 / 33

MAX 핀트리플 양로저축보험

무배당(2404)

저축과 사망보장 기능을 함께 갖춘 양로저축보험!

- 1 Triple 자산 설계!(평생사망보장 | 목적자금 | 연금선지급제도)
- 2 적용이율 주계약 2.2% / 종신사망보장특약 2.6%
- 3 최대 20년만기 양로저축보험 상품
- 4 종신사망보장특약 상품

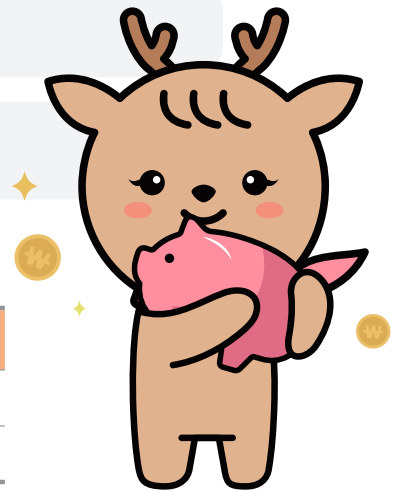

가입나이

구분	남자	여자
10년납 만 15세~	56세	60세
20년납 만 15세~	59세	60세

보험료 및 환급률 예시

가입기준: 주계약 5,000만원 | 종신사망보장특약 5,000만원 | 보험기간 10년만기(주계약) | 종신(특약), 납입기간 10년납

구분	남자			여자		
	30세	40세	50세	30세	40세	50세
주계약(저축성)	404,500원	405,000원	408,500원	403,500원	404,000원	405,500원
종신사망보장특약(보장성)	165,000원	200,000원	245,500원	150,500원	181,500원	221,500원
합계	569,500원	605,000원	654,000원	554,000원	585,500원	627,000원

구분	남자			여자		
환급률 10년 시점	102.1%	102.2%	101.5%	102.1%	102.4%	102.4%
환급률 20년 시점	123.2%	124.3%	123.0%	122.5%	125.0%	126.2%

상기 내용은 요약된 자료로 보험계약 체결 전 반드시 약관 및 상품설명서를 확인하시기 바랍니다.

모집인 교육용 자료로 고객 및 제3자에게 무단 배포, 공개, 전달하는 행위를 금지합니다.

GA운영팀-2026-020 | 상품 2604-C032 | 소보험의-26042902 | 준법감시 SA 2026-108(2026.04.30~상품개정 전일까지)

모집인 교육용
27 / 33

해피콜(모니터링) 안내



유선 해피콜

인콜은 불가한, **예약콜** (원하는 날짜, 시간) 가능

발신번호 : 02-2037(랜덤)

스마트폰에 "**푸본현대생명**" 문구 나옴

모바일 해피콜 자동 발송 (미성년자 / 65세 이상 불가)

프로세스

고객님 카톡 접속 -> 본인 인증 -> 모바일 해피콜 진행

유효기간

고객님 수신 받은 날 포함 다음 날까지 진행 가능

유효기간 후 재발송 가능

재발송 후 동일하게 다음 날까지 진행 가능



*해피콜 시행 시기 : 대면 계약의 경우, 보험계약 **청약 후 3시간 후부터** 청약 철회 기간 이내

모집인 교육용 자료로 고객 및 제3자에게 무단 배포, 공개, 전달하는 행위를 금지합니다.

GA운영팀-2026-020 | 상품 2604-C032 | 소보험의-26042902 | 준법감시 SA 2026-108(2026.04.30~상품개정 전일까지)

모집인 교육용
28 / 33

May business schedule

SUN	MON	TUE	WED	THU	FRI	SAT
				4/30 · 위촉 전산 (등록/서류) 마감	1	2
3	4 · 1차위촉일 · 수금마감 · 청약서 스캔마감 · 소속지점변경 마감	5	6 · 자동이체 · 카드이체	7	8 · 신규점포등록	9
10	11 · 자동이체 · 카드이체	12	13	14 · 위촉 전산 (등록/서류) 마감 · 신계약심사마감	15 · 2차위촉일 · 자동이체 · 카드이체	16
17	18	19	20 · 자동이체 · 카드이체 · 신규점포등록	21 · 위촉 전산 (등록/서류) 마감	22 · 3차위촉일 · 수수료 프로모션 지급 · 본인계약마감일 추가(4영업일)	23
24	25	26 · 자동이체 · 카드이체	27	28	29 · 해촉/수금 이관 마감	30
31						

신계약 마감 시간



종이청약

18시까지(수납완료)
(수납은 총무, 스텝, 지점장 가능)



모바일

·고객 : 22시까지(청약완료)
·FP : 23시까지(접수) 23시30분(수납)

업무 지원 번호



전화 상담

ARS 정보등록 : 080-860-8000
Help Desk : 080-860-1212
대표 콜센터 : 1577-3311



FAX

동의서 : 0505-106-0506
청약서 : 0505-106-0505

모집인 교육용 자료로 고객 및 제3자에게 무단 배포, 공개, 전달하는 행위를 금지합니다.

GA운영팀-2026-020 | 상품 2604-C032 | 소비협약-26042902 | 준법감시 SA 2026-108(2026.04.30~상품개정 전일까지)

모집인 교육용
29 / 33

푸본현대생명은
탄탄한 내실을 바탕으로
고객님의 미래와 함께
성장하겠습니다.

History

- 2025.01**
대한민국 브랜드 명예의전당 건강보험 부문
푸본현대 건강보험 마이픽 수상
(산업정책연구원 주최, 산업통상자원부 후원)
- 2024.01**
소비자중심경영(CCM) 인증획득
(공정거래위원회 인증)
- 2022.06**
'2022 소비자민원평가대상' 생명보험부문 대상
(출처 : 소비자문제연구소)
- 2018.09**
푸본현대생명 출범 / 대만 푸본금융지주자회사 편입
- 2012.02**
현대라이프 출범 / 현대자동차그룹 편입
- 2003.04**
독십자생명 설립(대신생명보험(주) 보험계약 이전)

신용평가등급

(24년 8월 기준, 한국기업평가)

A⁺

보험금
지급여력비율

(24년 12월 기준)

157 %

퇴직연금
보유계약

(2024년 12월 기준)

7.5 조

수입보험료

(2024년 12월 기준)

1.1 조

출처 : 생명보험협회 경영통계, 자사 홈페이지 경영공시실

푸본현대생명은
튼튼한 글로벌 기업과
함께 합니다.

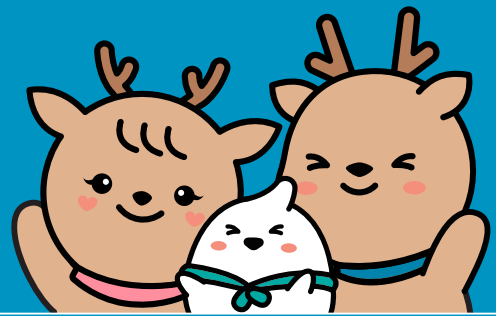

푸본금융지주

다양한 금융 계열사(보험·은행·증권·자산운용 등)
글로벌 금융 네트워크(아시아 9개국 진출)
대만 대표 이동통신사·홈쇼핑·미디어 계열사 보유

푸본생명

대만 대표 생명보험사
18년 9월 푸본현대생명 2,940억 유상증자,
19년 9월 우리금융지주 지분 4%(3,580억) 취득
21년 7월 푸본현대생명 4,580억 유상증자
23년 8월 3,925억 유상증자
25년 12월 푸본현대생명 7,000억원 유상증자

현대자동차그룹

금융혁신의 아이콘 현대카드·현대캐피탈·현대
커머셜 계열사 보유

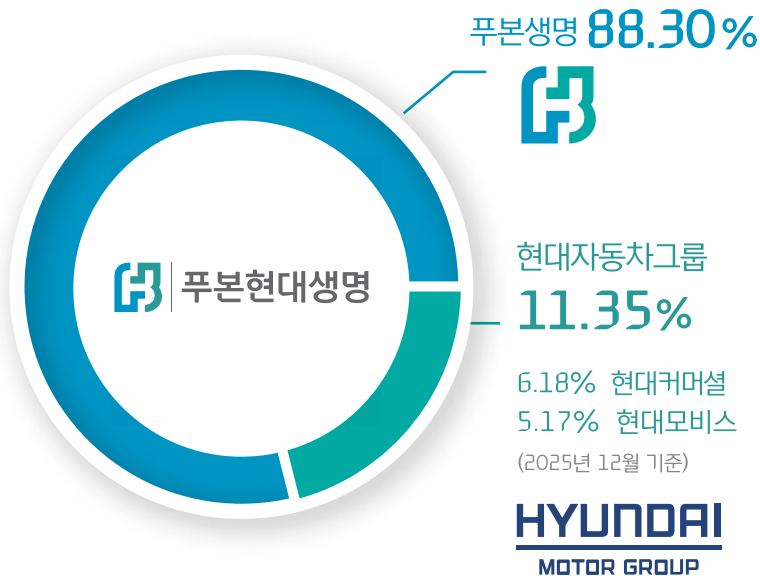

푸본금융지주(대만) Fubon Financial Holdings

(2024년 기준)



대만 내 2위 규모
금융지주회사



총 자산 규모
540조원



최고 우량 금융지주
(대만 내 수익성(EPS) 기준)

푸본생명(대만) Fubon Life

(2024년 기준)



총 자산 규모
278조원



총 수입보험료 기준
대만 시장점유율 2위



S&P's A-
Moody's A3

예금자보호 한도 상황

예금자보호한도가 2025년 9월 1일부터
기존 **5천만원에서 1억원으로 상향**되었습니다.

예금 가입 시점과 상관없이
(‘25년 9월 1일 이전에 가입한 예금 포함)
원금과 이자를 합하여 **금융회사별로 1인당 1억원까지 보호되며**,
예금자보호한도 적용을 위한 별도의 신청 절차는 필요없이
모든 고객에게 상향된 예금보호한도가 적용됩니다.

제 1종 예금자보호안내문

보험회사 보호금융상품은 예금자보호법에 따라
해약환급금(또는 만기시 보험금)에
기타지급금을 합한 금액이 **1인당 "1억원까지"**
(본 보험회사의 여타 보호상품과 합산) 보호됩니다.
이와 별도로 본 보험회사 보호상품의 사고보험금을
합산한 금액이 1인당 "1억원까지" 보호됩니다.
다만, 보험계약자 및 보험료납부자가 법인인
보험계약의 경우에는 보호되지 않습니다.

모집인 교육용 자료로 고객 및 제3자에게 무단 배포, 공개, 전달하는 행위를 금지합니다.

GA운영팀-2026-020 | 상품 2604-C032 | 소보험의-26042902 | 준법감시 SA 2026-108(2026.04.30~상품개정 전일까지)

모집인 교육용
32 / 33



푸본현대생명

고객센터 1577-3311(평일 09시~18시) | 홈페이지 www.fubonhyundai.com



공정거래위원회
CCM 인증획득

소비자를 위한 유의사항

필수 3대 기본 지키기 및 상담 준수사항

Step.1 (충분한)상품설명

활용자료

1. 상품안내장 & 상품설명서
(준법감시필 승인자료)
- 활용자료 자체 인쇄 문구 외
설계사 자필 메모 등 절대금지



Step.2 자필서명

자필서명 확인서류

1. 보험계약 청약서
(계약전 알릴의무사항 포함)
2. 상품설명서(회사보관용)
3. 개인신용정보처리동의서
4. 비교 안내확인서
5. 출금이체(보험료납입) 신청서
6. 변액보험 추가계약서류
(해당상품 가입시)
7. 상품소개를 위한 선택동의서

Step.3 서류전달

계약시점

1. 청약서부분
2. 상품설명서(계약자 보관용)
3. 보험약관
4. 보험증권(승낙 완료 후)

전자청약

1. 청약시 '핸드폰' 선택
2. 청약후 즉시 전달

금소법 6대 판매원칙

01~03 적합성/적정성 원칙 및 설명의무

소비자의 정보(재산상황/거래목적 등)를 확인하여
적합(적정)한 상품을 권유하여야 하며,
보험료보험금이나 위험보장의 범위, 수익 변동 가능성 등
상품의 중요사항을 금융소비자에게 설명하여야 합니다.

04 부당권유행위 금지

불확실한 사항에 대하여 단정적 판단을 제공하거나,
금융상품의 내용을 사실과 다르게 알리는 등의 행위를
해서는 안됩니다.

05 불공정영업행위 금지

금융상품판매업자등이 우월적 지위를 이용해 금융소비자의
권익을 침해하는 행위를 해서는 안됩니다.

예) 구속성 보험계약 등

06 허위/부당광고 금지

광고시 보험금 지급제한 사유, 투자에 따른 위험 등
중요사항을 반드시 포함해야 하며, 면책되거나 감액되는
사항을 부실하게 안내하여 제한없이 보장받거나 투자손실이
보전되는 것처럼 오만하게 하는 행위 등을 해서는 안됩니다.

모집인 교육용 자료로 고객 및 제3자에게 무단 배포, 공개, 전달하는 행위를 금지합니다.

GA운영팀-2026-020 | 상품 2604-C032 | 소보험의-26042902 | 준법감시 SA 2026-108(2026.04.30~상품개정 전일까지)

모집인 교육용
33 / 33



푸본현대생명

고객센터 1577-3311(평일 09시~18시) | 홈페이지 www.fubonhyundai.com



공정거래위원회
CCM 인증획득